【京都会議概要】

◆日程

2018 年 1 月 20 日（土）～21 日（日）

◆スケジュール（案）

・1 月 20 日（土）

7:50　立川駅に集合

↓

8:04　立川駅出発（中央線）

↓

8:44　東京駅着

↓

9:20　東京駅発（のぞみ 217）

↓

11:38　京都駅着

↓

徒歩 5 分程度

↓

12:00～13:30

【きょうと 和み館（昼食）】

https://www.worldheritage.co.jp/nagomi/kyoto/

〒600-8222 京都府京都市 下京区東町中筋七条上文覚 402

※京料理を楽しめるお店で、LOM 全員で昼食をとります。

きょうと和み館 KYOTO NAGOMIKAN

↓

タクシーで 30 分程度

↓

14:30～14:55　第 1 部 メインフォーラム 日本創生フォーラム

15:30～16:20　第 2 部 メインフォーラム 教育再生フォーラム

※メインフォーラム以外にも、各委員会や役職に関係するセミナー、フォーラムがございます。
現時点でのスケジュールを添付しますので参考にしていただき、ご出席いただきたいと思います。

２０１８年度京都会議スケジュール

期間：２０１８年度1月１８日（木）～1月２１日（日）

於　：国立京都国際会館ほか市内各所

※２０１７年１２月現在のものですので、変更される場合がございます。予めご了承ください。

（最新のスケジュールは、随時更新してまいります。公益社団法人日本青年会議所ホームページをご確認ください）

月　日	時　間	内　容	担　当	会　場	対　象
1月１８日（木）	９:００～１０:３０	下鴨神社新年初祈願	渉外委員会	下鴨神社	正副構成メンバー
	１１:００～１１:２０	京都府知事表敬訪問	京都ＪＣ	京都府庁	正副構成メンバー
	１４:３０～１５:３０	会頭記者会見	ＪＣブランディング会議	京都商工会議所	会頭・福田答 専務理事・京都ＪＣ
	１８:００～１９:００	京都市長レセプション	京都ＪＣ	ＧＰＨ	常任理事会 構成メンバー
1月１９日（金）	９:１５～１０:１５	バッジ貸与式	渉外委員会	Ｒｏｏｍ　Ｃ-１	ブロック会長
	１０:３０～１１:３０	開会式	総務委員会	Ｍａｉｎ　Ｈａｌｌ	正副構成メンバー ブロック会長 ＬＯＭメンバー
	１１:３０～１８:００	セミナーショーケース	ＪＣプログラム実践委員会	国際会館	一般市民 ＬＯＭメンバー
	１２:３０～１５:３０	第1回理事会並びに第１回ブロック会長会議	総務委員会	Ｒｏｏｍ Ａ	理事会構成メンバー ブロック会長
	１５:３０～１７:３０	各会議・委員会	会議・委員会	各会場	各会議体・各委員会
		褒賞申請セミナー	褒賞委員会	カフェテラス	ＬＯＭメンバー
	１６:００～１８:００	各地区会員会議所会議	地区協議会	各会場	各地会員会議所 メンバー
1月２０日（土）	９:３０～１０:３０	拡大セミナー	日本アカデミー会議	国際会館	ＬＯＭメンバー 拡大担当者
	１０:００～１１:４５	国土強靭化セミナー ～災害という戦場で人を助けるには！？～	国土強靭化委員会	Ｒｏｏｍ　１５７	地区役員 ブロック協議会役員
	１０:００～１１:３０	ジャパン・ブランド確立セミナー	ジャパン・ブランド確立委員会	Ｒｏｏｍ　Ｅ	ＬＯＭメンバー
	９:００～１９:００	セミナーショーケース	ＪＣプログラム実践委員会	国際会館	一般市民 ＬＯＭメンバー
		個別相談ブース	各会議・委員会	国際会館	地区役員 ブロック協議会役員 ＬＯＭメンバー
	９:３０～１１:３０	価値観の壁を超えろ！国際社会セミナー	ＵＮ関係会議	Ｒｏｏｍ　Ｂ-２	一般市民 ＬＯＭメンバー
	１２:００～１４:００	第１５６回総会	総務委員会	Ｍａｉｎ　Ｈａｌｌ	ＬＯＭ理事長
	１２:４５～１４:００	ＪＣブランディングセミナー	ＪＣブランディング会議	Ｒｏｏｍ　Ｄ	ＬＯＭメンバー
		外部資金導入セミナー	財務運営会議	Ｒｏｏｍ　１５７	ＬＯＭメンバー
		誰でもわかる財政・規則・公益セミナー	財政審査会議・規則審査会議	Ｒｏｏｍ　Ｅ	各地区 各ブロック協議会 財政担当者 規則担当者
	１４:３０～１４:５５	「メインフォーラム」 第１部　日本創生フォーラム	地方創生会議	Ｍａｉｎ　Ｈａｌｌ (同時中継) Ａｎｎｅｘ　Ｈａｌｌ Ｒｏｏｍ　Ａ Ｂ-１	一般市民 ＬＯＭメンバー
	１５:３０～１６:２０	「メインフォーラム」 第２部　教育再生フォーラム	教育再生会議	Ｍａｉｎ　Ｈａｌｌ (同時中継) Ａｎｎｅｘ　Ｈａｌｌ Ｒｏｏｍ　Ａ Ｂ-１	一般市民 ＬＯＭメンバー
	１５:４５～１６:４５	共生社会フォーラム	スポーツ振興支援委員会	Ｒｏｏｍ　Ｃ-１	一般市民 ＬＯＭメンバー
		事業創造フォーラム	事業創造会議	Ｍａｉｎ　Ｈａｌｌ	一般市民 ＬＯＭメンバー
		日本の安全保障と憲法についてのフォーラム	安全保障確立委員会	Ａｎｎｅｘ　Ｈａｌｌ	一般市民 ＬＯＭメンバー
	１６:００～１７:３０	公益資本主義推進フォーラム	公益資本主義推進委員会	Ｒｏｏｍ　Ａ	ＬＯＭメンバー 一般市民
	１６:３０～１７:３０	国際アカデミー２０１８世界とのコミュニケーション１Ｄａｙセミナー	国際アカデミー委員会	Ｒｏｏｍ　Ｄ	ＬＯＭメンバー
1月２１日（日）	９:３０～１１:００	新年式典	総務委員会	Ｍａｉｎ　Ｈａｌｌ (同時中継) イベントホール Ｒｏｏｍ （Ａ・Ｄ・Ｅ）	ＬＯＭ理事長 ＬＯＭメンバー
	１１:１５～１２:１５	閉会式	総務委員会	Ａｎｎｅｘ　Ｈａｌｌ	理事会構成メンバー ブロック会長 出向者 ＬＯＭメンバー

↓
タクシーで 30 分程度
↓
17:00　各ホテルにチェックイン

【ロイヤルパークホテルザ京都】
https://www.rph-the.co.jp/kyoto/
〒604-8004 京都市中京区三条通河原町東入ル

【ホテルグランバッハ京都セレクト】
http://www.grandbach.com/kyoto/
〒600-8004
京都府京都市下京区四条通寺町西入奈良物町 363

↓
徒歩 5～8 分程度
↓
18:00～　LOM ナイト
【三木半旅館】
https://www.mikihan.com/
〒604-8072 京都市中京区六角麩屋町角
※江戸天保年間開業の京都の老舗。

・1 月 21 日（日）

7:45　各ホテルを出発　※各ホテルには朝食が付いています。
↓
タクシーまたは電車で 30 分程度
↓
9:00～11:00　新年式典出席
↓
タクシーまたは電車で 30 分程度
↓
12:00～　委員会行動（昼食、買い物など）
↓

14:30　京都駅集合
↓
15:05　京都駅出発
↓
17:23　東京駅着
↓
18:30　立川駅着（解散）

◆備考

2018 年度は、立川 JC から日本 JC に岡部副会頭を輩出しております。1 月 20 日（土）9:30～、岡部副会頭が担当を務める UN 関係会議の「価値観の壁を超えろ！国際社会セミナー」が開催されるため、ぜひ積極的なご出席をお願いします。また、日本 JC への出向者も多くいらっしゃると思うので 20 日以前から移動・宿泊をご希望の方は、研修渉外委員会までお知らせください。新幹線・ホテルの手配をさせていただきます。

◆費用（旅行傷害保険含む）

①ロイヤルパークホテルザ京都
基本旅行代金(新幹線・昼食費 1 日目･宿泊費・LOM ナイト費用込み)
合計　￥61,980-(25 ルーム)　※シングル

②ホテルグランバッハ京都セレクト
基本旅行代金(新幹線・昼食費 1 日目・宿泊費・LOM ナイト費用込み)
合計　￥51,980-(10 ルーム)　※シングル

③LOM ナイトのみの方　￥8,000（飲み放題込み）

◆注意事項

例年、旅行会社様への費用の振り込みが非常に遅い傾向にあります。
遅くとも、京都会議の 1 週間前（1 月 12 日）までにはご入金をお願いします。

presented by

The Origin
研修渉外委員会

9-20052
作成日:2017/11/14

BOND RESORT

行　程　表

BONDリゾート　株式会社
〒207-0003
東京都東大和市狭山2-864-3
TEL:042-843-9835　FAX:042-843-9836
担当者:小澤　拓也

団体名	公益社団法人立川青年会議所　様
行き先	京都1泊2日
期間	平成30年1月20日～21日

	日付	コース	食事
1	1/20(土)	※7:50立川駅集合 8:04 立川駅(出発) 🚃🚃🚃(中央線) 8:44/9:20 東京駅 🚅🚅🚅(のぞみ217) 11:38 京都駅 🚶🚶🚶(徒歩) 12:00～13:30 きょうと なごみ館(昼食) 🚕🚕🚕(ﾀｸｼｰ) 🚕🚕🚕(ﾀｸｼｰ) ①'14:30～ 第1部 メインフォーラム(日本創生フォーラム) ②15:30～ 第2部 メインフォーラム(教育創生フォーラム) 14:30～16:30 🚕🚕🚕(ﾀｸｼｰ) 16:30 京都市内(宿泊) ※LOMナイトは18:00～ご用意しております。	朝:× 昼:○ 夜:○
2	1/21(日)	※タクシーでも移動可。 7:45 ホテル 🚕🚕🚕(ﾀｸｼｰ又は電車) 9:00～京都会議参加 電車又はタクシーにて京都国際会館へ 🚕🚕🚕(ﾀｸｼｰ又は電車) 🚕🚕🚕(ﾀｸｼｰ) 12:00頃～ 委員会行動(昼食等) 🚕🚕🚕(ﾀｸｼｰ) 14:40/15:05 京都駅 🚅🚅🚅(のぞみ232) 17:23 東京駅 🚃🚃🚃(中央線) 18:30頃 立川駅(解散) ※14:30京都駅集合	朝:○ 昼:× 夜:×

～食事～	
1日目昼	和食
1日目夜	居酒屋
2日目朝	バイキング
2日目昼	各自

★LOMナイト会場★
三木半旅館
住所:京都市中京区六角麩屋町角
TEL:075-221-5189

宿泊施設
①ロイヤルパークホテルザ京都 ②ホテルグランバッハ京都セレクト

🚌🚌…バス　🚗🚗…車　🚕🚕…タクシー　🚅🚅…新幹線　🚃🚃…電車　✈✈✈…飛行機　🚢🚢…船　🚶🚶…徒歩

ホテルグランバッハ京都セレクト
（10ルーム）

壁面に和の文様を配した華やぎのある空間。
絶妙なバランスで和を取り入れた雅やかな部屋には、寝心地を追求した高品質なベッドが並び、
奥には清潔感あるシャワーブースを設置。
のんびりと羽を伸ばすことができます。
室内のVOD搭載液晶テレビは、約100タイトルのコンテンツが見放題。
くつろぎと楽しみの両方を満たすことができる部屋になっています。

広さ	16m^2	部屋数	83部屋
ベッド巾	1000×1950	収容人数	2人
バスタイプ	シャワーブース		

ロイヤルパークホテルザ京都

★スタンダードシングル★

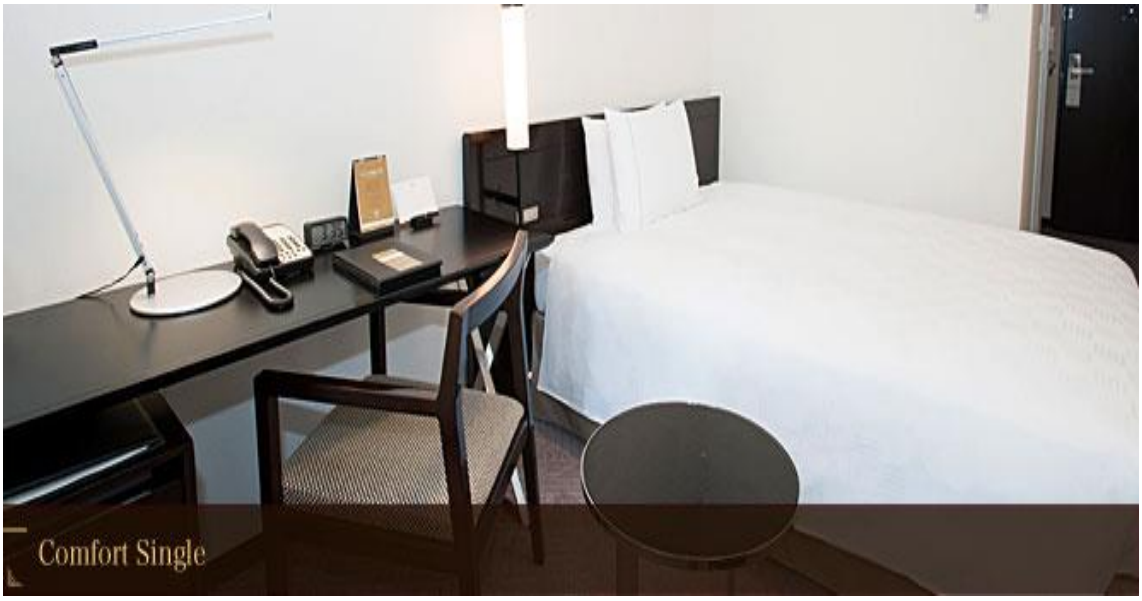

面積：19.9 ㎡
ベッドサイズ：W1,400 ㎜×L1,950 ㎜
バスタイプ：ユニットバスタイプ

★アクセス★

住所：〒604-8004　京都市忠京区三条通河原町東入ル

TEL：075-241-1111

★LOMナイト会場★

BOND RESORT

三木半

三木半旅館

住所：京都市中京区六角麩屋町角
TEL：075-221-5189

・LOMナイト時間
　18：00～20:15頃まで

・飲み放題込み(120分)

京都会議出欠表

旅行代金・日程表

①**ロイヤルパークホテルザ京都**　基本旅行代金(新幹線・昼食費(1日目)・宿泊費・LOMナイト費用込み)　**合計　￥61,980-(25ルーム)**　**※シングル**
②**ホテルグランバッハ京都セレクト**　基本旅行代金(新幹線・昼食費(1日目)・宿泊費・LOMナイト費用込み)　**合計　￥51,980-(10ルーム)**　**※シングル**
※旅行傷害保険含む

LOMナイトのみの方　￥8,000(飲み放題込み)　　**＊LOMナイト会場＊**　**三木半旅館**　京都市中京区六角麩屋町角

＊日程表＊
1/20　・立川駅7:50集合　→　立川駅8:04発　→　東京駅9:20発(のぞみ217号)　→京都駅11:38着　到着後委員会行動

1/21　・各ホテル7:45出発　→　京都国際会議場9:00　終了後、委員会行動　→　14:30京都駅集合　→　京都駅15:05発(のぞみ232号)　→　東京駅17:23着

振込先

金融機関：三菱東京UFJ銀行
支店名　：久米川支店
口座番号：普通預金　0166900
口座名義：ボンドリゾート(カ)
※振込手数料はお手数ですが、各自ご負担をお願い

概要　○:LOM手配　　△:個人手配　　×:参加なし　▲:保留

	日付	1／19(金)前乗り			1／20(土)						1／21(日)								
		往路新幹線	ホテル名	宿泊	本体行動	往路新幹線	セミナー	LOMナイト	ホテル名	宿泊	復路新幹線	備考	入金日	合計金額	振込額	支払い金額	返金	未入金	振込名
スタッフ																			
1	松田　裕紀																		
2	市村　弘一																		
3	北島　憲二																		
4	長澤　潤																		
5	宮田　龍之介																		
6	浜中　綾子																		
7	岡部　栄一																		
8	福本　学																		
9	外部監事																		
10	長井　俊																		
11																			
青少年委員会																			
1																			
2																			
3																			
4																			
5																			
6																			
7																			
8																			
9																			
広報戦略委員会																			
1																			
2																			
3																			
4																			
5																			
心掴む交流委員会																			
1	小林　優貴																		
2	奥野																		
3	山口																		
4	佐藤　俊治	○		○	×	×	○	○		○	○	日本出向							

京都会議出欠表

旅行代金・日程表

①**ロイヤルパークホテルザ京都**　基本旅行代金(新幹線・昼食費(1日目)・宿泊費・LOMナイト費用込み)　**合計　￥61,980-(25ルーム)**　**※シングル**
②**ホテルグランバッハ京都セレクト**　基本旅行代金(新幹線・昼食費(1日目)・宿泊費・LOMナイト費用込み)　**合計　￥51,980-(10ルーム)**　**※シングル**
※旅行傷害保険含む

LOMナイトのみの方　￥8,000(飲み放題込み)　　**＊LOMナイト会場＊**　**三木半旅館**　京都市中京区六角麩屋町角

＊日程表＊
1/20　・立川駅7:50集合　→　立川駅8:04発　→　東京駅9:20発(のぞみ217号)　→京都駅11:38着　到着後委員会行動

1/21　・各ホテル7:45出発　→　京都国際会議場9:00　終了後、委員会行動　→　14:30京都駅集合　→　京都駅15:05発(のぞみ232号)　→　東京駅17:23着

振込先

金融機関：三菱東京UFJ銀行
支店名　：久米川支店
口座番号：普通預金　0166900
口座名義：ボンドリゾート(カ)
※振込手数料はお手数ですが、各自ご負担をお願い

概要　○:LOM手配　　△:個人手配　　×:参加なし　▲:保留

	日付	1／19(金)前乗り			1／20(土)						1／21(日)								
		往路新幹線	ホテル名	宿泊	本体行動	往路新幹線	セミナー	LOMナイト	ホテル名	宿泊	復路新幹線	備考	入金日	合計金額	振込額	支払い金額	返金	未入金	振込名
5																			
研修渉外委員会																			
1																			
2																			
3																			
4																			
5																			
地域国際委員会																			
1																			
2																			
3																			
4																			
5																			
地区部会																			
1																			
2																			
3																			
4																			
総務委員会																			
1																			
2																			
3																			
4																			
計		1		1	0	0	1	1		1	1			0	¥0	¥0	¥0	¥0	